«L'OFFICINA» NARRATIVA DELLA BIBBIA
IL NATALE ED IL PRESEPE

TEMI RECUPERATI:
IL NATALE NARRATO DAI VANGELI
IL NATALE NARRATO DAI RACCONTI DELLA TRADIZIONE
IL NATALE NARRATO NELL'ARTE
IL NATALE NARRATO OGGI

UNITÀ DIDATTICA INTERDISCIPLINARE IRC

CORSO DI AGGIORNAMENTO 2022/2023

GRUPPO ISTITUTO COMPRENSIVO DEDALO 2000 DI GUSSOLA

PLESSO DI SAN GIOVANNI IN CROCE

DOCENTI: BOLSIERI ROSA, OTTOLINI GIOVANNI PIETRO, URTINI DANIELA

DATE WORKSHOP 13 MARZO E 20 MARZO 2023

DISCIPLINE COINVOLTE E DESTINATARI

- Religione cattolica
- Arte

«Natività» Gerard Van Honthorst
1619-20

- Alunni delle classi quarta e quinta

TEMPI

- 3 lezioni per un totale di 6 h

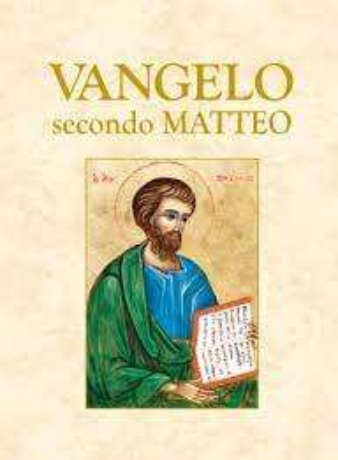

TRAGUARDI PER LO SVILUPPO DELLE COMPETENZE

- Riconoscere il significato cristiano del Natale, traendo motivo per interrogarsi sul valore di tale festività nell'esperienza personale, familiare e sociale.
- Leggere un'opera d'arte.

«Presepe di Greccio» Giotto1295-1299

OBIETTIVI DI APPRENDIMENTO

- Intendere il senso religioso del Natale a partire dalle narrazioni evangeliche.
- Individuare significative espressioni di arte cristiana, per rilevare come la fede sia stata interpretata e comunicata dagli artisti nel corso dei secoli.

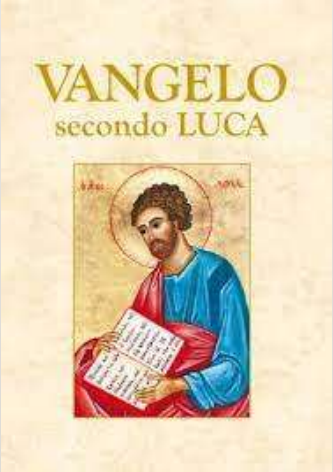

METODOLOGIA

- Brainstorming
- Lettura di fonti bibliche
- Conversazioni guidate
- Visione di un film
- Lettura dell'immagine di un'opera d'arte
- Attività in gruppo

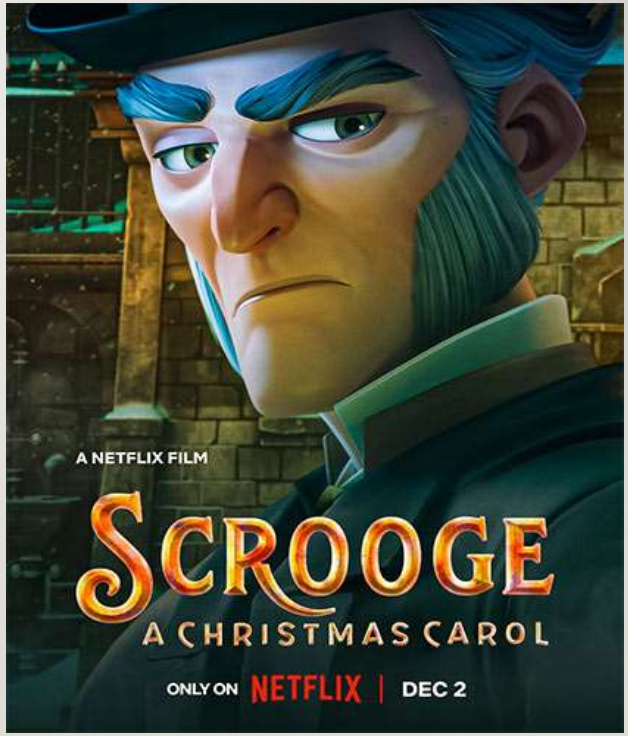

STRUMENTI

- Vangelo di Matteo e Vangelo di Luca
- Digital board
- Immagini di opere d'arte che rappresentano la Natività
- Film « Scrooge: canto di Natale» tratto dal romanzo di Charles Dickens

«Adorazione dei pastori» Giorgione1500-1505

ATTIVITA'

- Partire da un brainstorming in cui chiedere ai bambini di esporre la propria idea sul significato del Natale.
- Proporre la lettura del Vangelo di Matteo e del Vangelo di Luca relativi alla nascita di Gesù, mettendo a confronto i due brani evangelici.
- Individuare sequenze e realizzare vignette con relative didascalie.
- Visione del film « Scrooge: canto di Natale» tratto dal romanzo di Charles Dickens.
- Conversazione guidata sul significato e sul valore del Natale per i cristiani.
- Analisi delle opere d'arte: «Presepe di Greccio» Giotto, « Adorazione dei pastori» Giorgione, «Natività» Gerard Van Honthorst.

ATTUALIZZAZIONE

Visualizzazione del video di Papa Francesco (19 dicembre 2019) in cui invita i cristiani a «Stare in silenzio davanti al Presepe per rimettere al centro del Natale il festeggiato: Gesù».

STRUMENTI DI VERIFICA

- Osservazione sistematica