Il gruppo IRC dell'Istituto Comprensivo Cremona Uno Presenta San Francesco

Abbiamo iniziato il nostro percorso facendo riferimento all'Unità didattica

Riferimento alla lettera apostolica admirabile Signum

DIO, CREATORE E PADRE

SAN FRANCESCO E LA CREAZIONE

Francesco nacque nel 1182 ad Assisi. Il padre, Pietro di Bernardone, era un ricco mercante di stoffe. Francesco sognava di diventare un cavaliere, ma poi capì che la guerra portava tanta tristezza e tanta sofferenza.
Allora decise di cambiare vita: rispose all'invito del Signore a rinnovare la sua Chiesa, rinunciò alle proprie ricchezze e seguì le parole di Gesù, vivendo in povertà.
Francesco vedeva nella natura il segno dell'amore di Dio per gli uomini. Compose una bellissima preghiera nella quale lodava e ringraziava Dio per il dono della creazione: si intitola Cantico delle creature.
In questo inno di lode Francesco parla delle creature come se fossero persone, chiamandole "fratello", "sorella", "madre".

Quale emozione pro
leggendo ciò che
ha fatto san Franc

4 ottobre San Francesco d'Assisi
Laudato sii per sorella madre terra che ci nutre e sostiene....

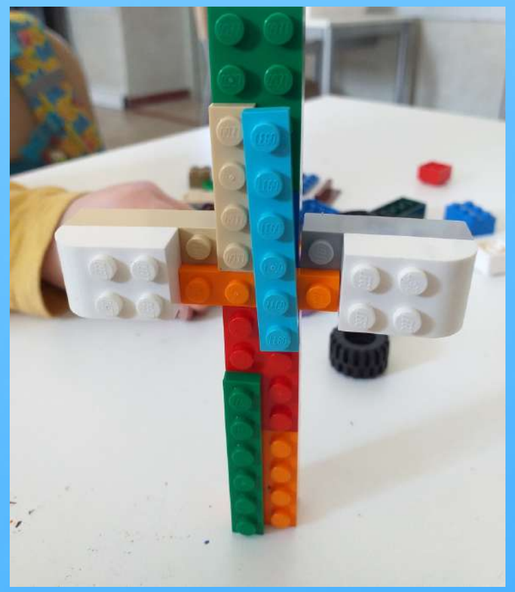

Alcuni lavori

Le attività proposte in classe

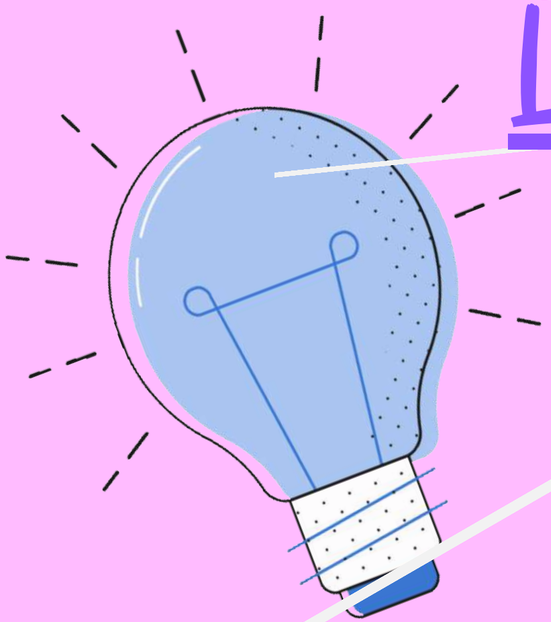

L'arte presepistica

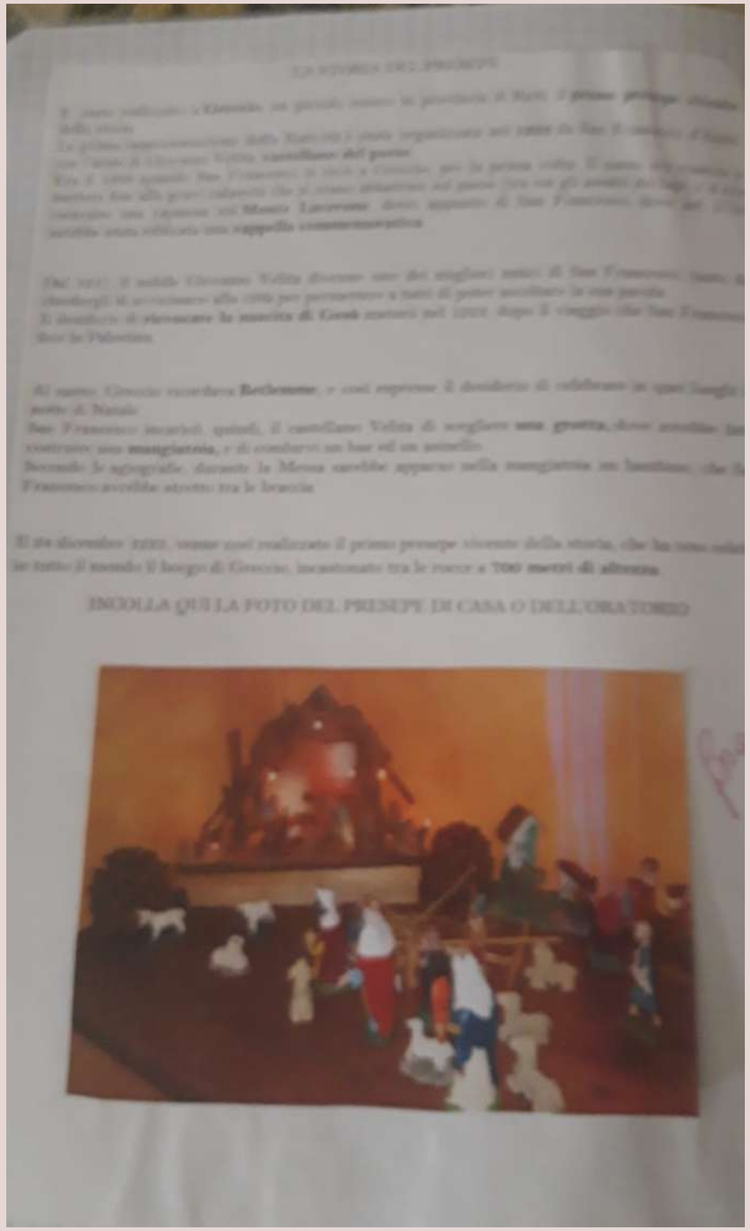

Invia il presepe che hai realizzato a casa

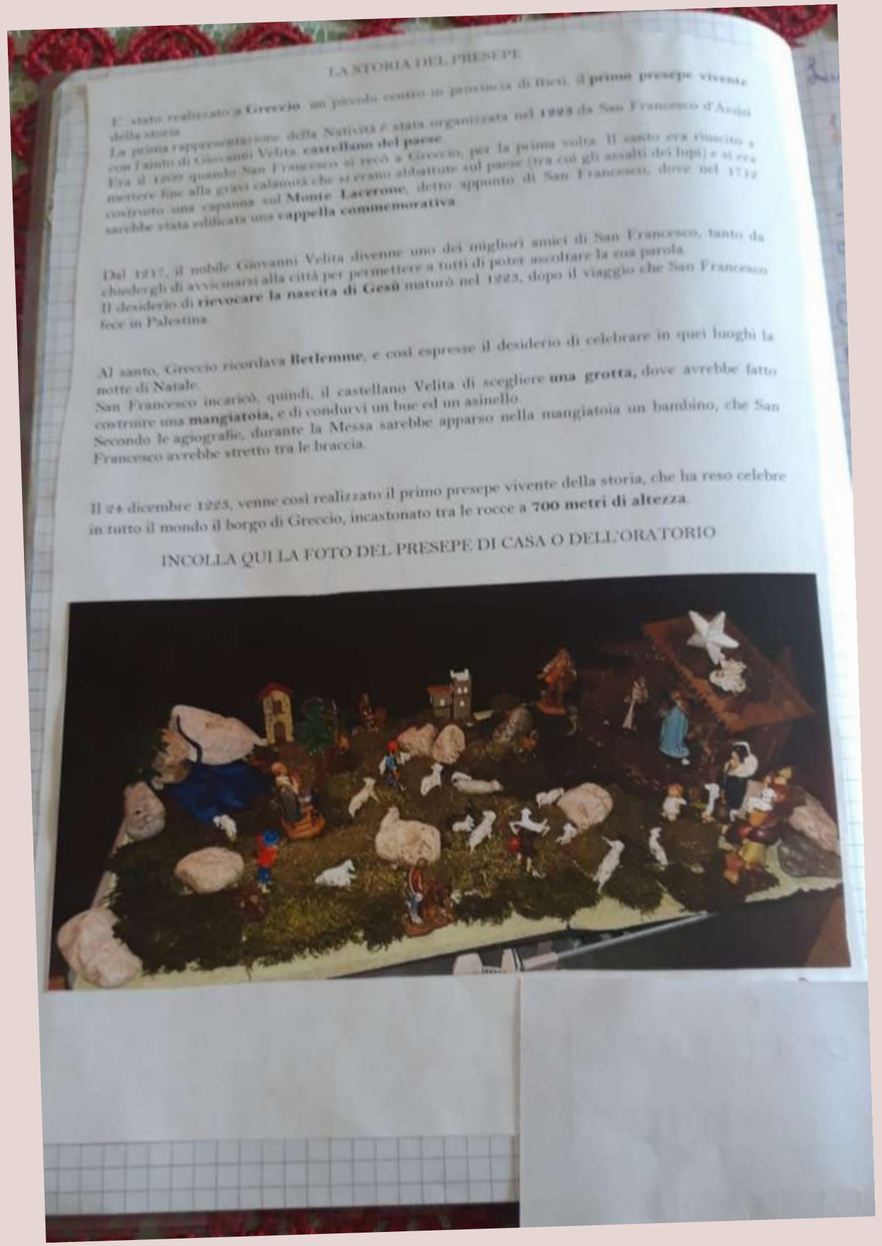

LA STORIA DEL PRESEPE

È stato realizzato a **Greccio**, un piccolo centro in provincia di Rieti, il **primo presepe vivente** della storia.
La prima rappresentazione della Natività è stata organizzata nel **1223** da San Francesco d'Assisi con l'aiuto di Giovanni Velita, **castellano del paese**.
Era il 1209 quando San Francesco si recò a Greccio, per la prima volta. Il santo era riuscito a mettere fine alla gravi calamità che si erano abbattute sul paese (tra cui gli assalti dei lupi) e si era costruito una capanna sul **Monte Lacerone**, detto appunto di San Francesco, dove nel 1274 sarebbe stata edificata una **cappella commemorativa**.

Dal 1217, il nobile Giovanni Velita divenne uno dei migliori amici di San Francesco, tanto da chiedergli di avvicinarsi alla città per permettere a tutti di poter ascoltare la sua parola.
Il desiderio di **rievocare la nascita di Gesù** maturò nel 1223, dopo il viaggio che San Francesco fece in Palestina.

Al santo, Greccio ricordava **Betlemme**, e così espresse il desiderio di celebrare in quei luoghi la notte di Natale.
San Francesco incaricò, quindi, il castellano Velita di scegliere **una grotta,** dove avrebbe fatto costruire una **mangiatoia,** e di condurvi un bue ed un asinello.
Secondo le agiografie, durante la Messa sarebbe apparso nella mangiatoia un bambino, che San Francesco avrebbe stretto tra le braccia.

Il 24 dicembre 1223, venne così realizzato il primo presepe vivente della storia, che ha reso celebre in tutto il mondo il borgo di Greccio, incastonato tra le rocce a **700 metri di altezza**.

INCOLLA QUI LA FOTO DEL PRESEPE DI CASA O DELL'ORATORIO

Piccoli laboratori

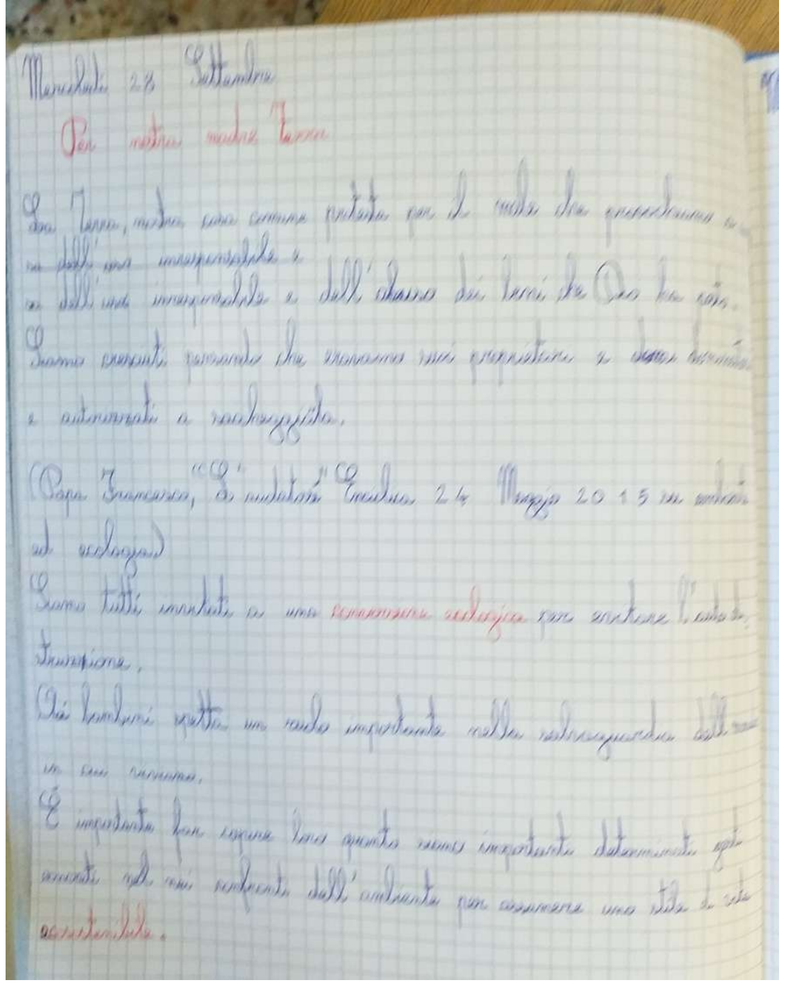

Mercoledì 23 Settembre

Per nostra madre Terra

La Terra, nostra casa comune proietta per il modo che procediamo è
a dell'ora insopportabile e
a dell'ora insopportabile e dell'abuso di beni che Dio ha posto.
Siamo presenti pensando che esistiamo sia proprietari e dominatori
e autorizzati a saccheggiarla.
(Papa Francesco, "L'enciclica" Enciclica 24 Maggio 2015 in ambito
di ecologia)
Siamo tutti invitati a una conversione ecologica per evitare l'abuso
dei campione.
Ci bambini gioca un ruolo importante nella salvaguardia della casa
in cui viviamo.
È importante far capire loro quanto siano importanti determinati gesti
quotidiani nel rispetto dell'ambiente per assicurare uno stile di vita
sostenibile.

Extract from the Encyclical Laudato sii by Pope Francis

Saint Francis of Assisi

10. I do not want to write this Encyclical without turning to that attractive and compelling figure, whose name I took as my guide and inspiration when I was elected Bishop of Rome. I believe that Saint Francis is the example par excellence of care for the vulnerable and of an integral ecology lived out joyfully and authentically. He is the patron saint of all who study and work in the area of ecology, and he is also much loved by non-Christians. He was particularly concerned for God's creation and for the poor and outcast. He loved, and was deeply loved for his joy, his generous self-giving, his openheartedness. He was a mystic and a pilgrim who lived in simplicity and in wonderful harmony with God, with others, with nature and with himself. He shows us just how inseparable the bond is between concern for nature, justice for the poor, commitment to society, and interior peace.

San Francesco in Minecraft

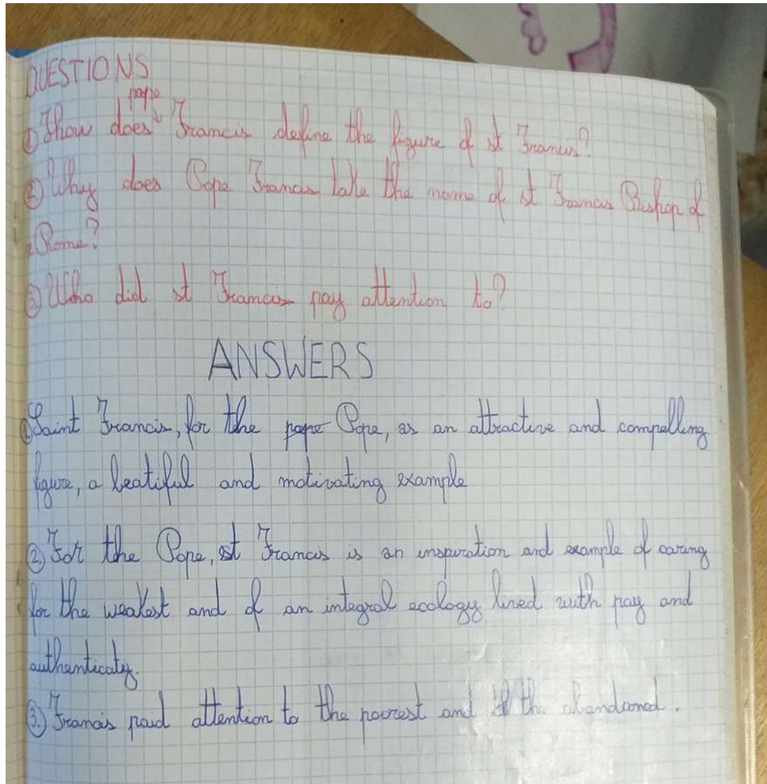

QUESTIONS

① How does pope Francis define the figure of st Francis?
② Why does Pope Francis take the name of st Francis Bishop of Rome?
③ Who did st Francis pay attention to?

ANSWERS

① Saint Francis, for the ~~pope~~ Pope, as an attractive and compelling figure, a beatiful and motivating example

② For the Pope, st Francis is an inspiration and example of caring for the weakest and of an integral ecology lived with joy and authenticity.

③ Francis paid attention to the poorest and ~~of~~ the abandoned.

sci
Chat e comandi
mi T o INVIO per aprire la chat
ventario di monica è stato svuotato, rimuovendo 11 oggetti
stato teletrasportato presso: 23.50, -59.00, 38.50
stato teletrasportato presso: 34.50, -60.00, -0.50
ventario di monica è stato svuotato, rimuovendo 204 oggetti

I presepi a scuola

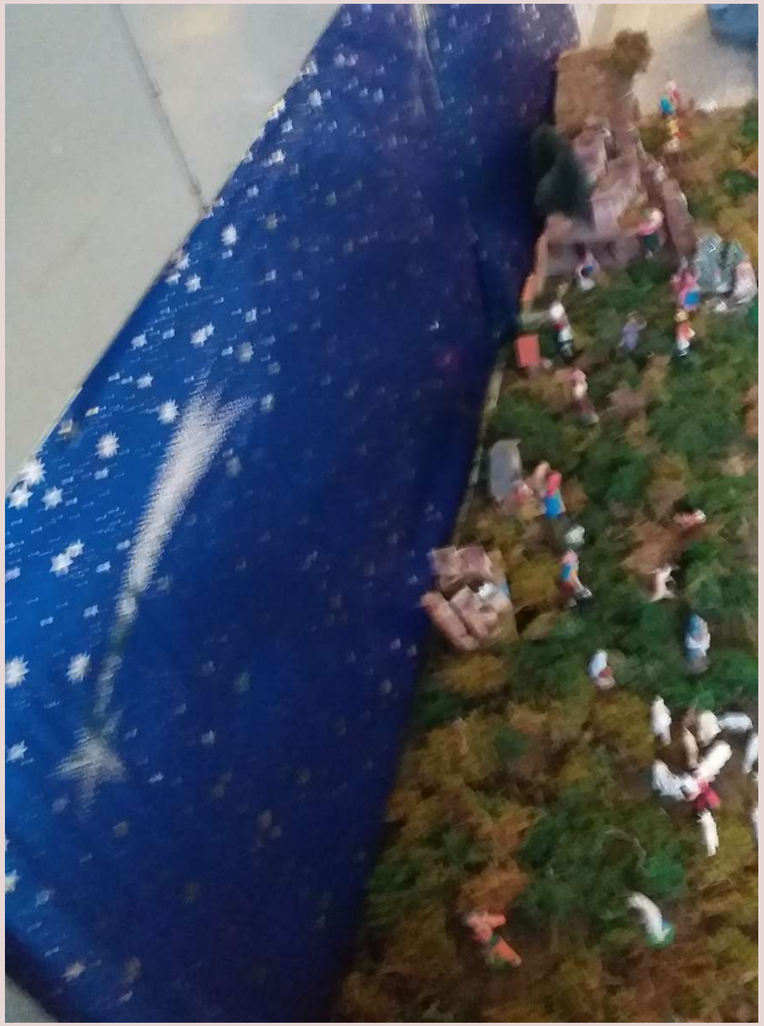

Visite guidate alla pinacoteca al museo diocesano

Visita dai frati cappuccini

Autovalutazione

Grazie a tutti: ai bambini ai colleghi e alle famiglie e alle guide CRART Elena e Serena ai frati Cappuccini

senza di voi tutto questo non sarebbe stato possibile!!